上海畫報

中華郵政特准掛號立券之報紙
▶每三日出一張每張大洋四分◀
第四九一期

名花賽春五嬢

（跑馬廳麗芳攝）

▲廣告刊例
[illegible]

▲本報價目
[illegible]

馬棋牌啤酒是最進步的純粹國貨清涼飲料夏令衛生唯一妙品

天明星公司出品
廠址特三區花園旁

駐滬總發行所
新閘醫園弄
電話三二八五二　電報掛號〇八五〇

最有效　最經濟

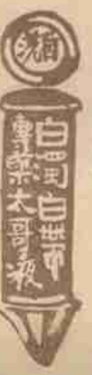

太哥液西名（Tagol solution）為淋濁尿道外洗殺菌藥對根治淋功力速而無弊亦可治女子白帶洗扶館便原液即可應用受接續後洗射器免傳染新淋故尿痠痛洗一瓶後即可痛止而無他如尿點滴下等等均可注騐施用保可白濁菌完全絕跡購本液得本院醫師免費指導代洗以表誠信而得鑑效定價每瓶一元上海民國路東新橋街原上壹口

延澤醫院藥房發行

亞林防疫臭藥水

天時日暖，凡櫃櫥之處，如垃圾桶內，痰盂之中，都為病菌產生之所・用亞林防疫水・則可殺菌除臭・

上海四馬路
五洲大藥房發行

請用培德領帶

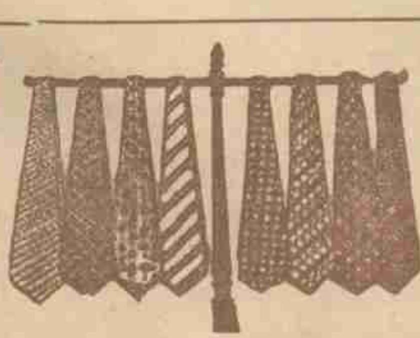

二十年經驗
領帶專家發明胡桃綢領帶久用不縐
永不走樣

總公司南京路大慶里勞合路對面
分公司四川路九十一號福利對面

大前門香烟

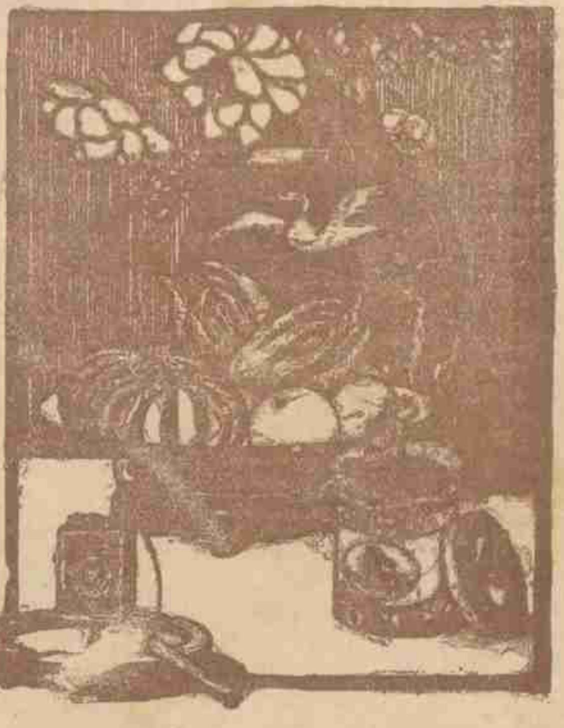

提倡國貨請飲

益利汽水

總經理處

李榮記法界菜市街　電話一三四一一

明記北京路壽聖庵北　電話一九八二六

同益龍門路口大世界西　電話一九一八八

送觀光記者如杭團

（丹翁）

如杭記者記分明。每報三名。或一名。顏色『晶刊』是天笑。宣傳『上畫』又梅生。褚民誼喜同車去。張叔良親到站迎。試問罡星三十六。誰刈我最有交情？

□復旦大學畢業生顧月因女士□

（大陸報館贈）

不行還是不行

（容我）

不行有兩種解釋　事情做得不妙旁邊人哼着鼻子批評他『哼哼不行』『行』、還是一種解釋　一種是照字而講、行者走也、不行就是『不肯走』『走不了』的意思、

我這兩句話也有一個原故　因爲當初日報會組織東北旅行團的時候、銅鬬先生曾經對我說、大　一走、我很不假思索的回答他　說不行不行、

如今西湖博覽會　又招待了開界、我原定同陳達哉先生　同了往、不料起程的前一日、忽然一粒小小的疹子、會變成一個大如碗口的巨瘤、於是不得不臨時變計、改推了徐耻痕代行、（可是並不會代拆）我只好不行還是不行的了、

我因爲小小問題　發生了一個感想、曾記得法國拿破侖先生曾說過、他的字典裏、並無『不』字、我如今也斗胆說一句、我的字典裏、並無『行』字、雖然不敢希望做法國的拿破侖、卻因爲字典的關係、卻躋於自居於中國的『拉破輪』——走不動——的地位了、我的口號是『不行不行』『不行還是不行』哪、……

陝災助賑會中之閨閣藝術家

（愈愈）

蒙壽芝諸君發起之陝災書畫助振展覽會、已於十九日開幕、會址設於寧波同鄉會樓　各報爲之宣傳甚力、開售出之件頗不少、不佞參觀三次、見女子出品、多至十餘家、其韻味往往超出男子之上、分　如下、謝月眉女士工畫花卉、頗足見女子個性見尋常、上　海上久負盛名　仕　山盧雕琢幅無不精妙、惜趙稻遜耳、閻甘園夫人趙雲閣女士　向曾見其隸書、娟秀可喜、甘翁姚美、今陳列山水一幅、佳甚、虞澹涵女公子澹涵、山水作品甚高、江誠女公子道樊　楷隸聯及與虞女士合作扇面、與伊峻齋書並懸、渾莫可辨、可知其功力矣　不佞所最賞者、是顧清女士逸、畫紅白梅、工雅絕倫、湯眉倩女士秀珠花卉草蟲一幅、紙色似舊、栩栩欲活、趙含英女士、丹翁高弟、工詩能畫、而善花之字、雕象之刀、一時閨閣秀妙才、其出品山水蘭花扇百數柄、觀其畫者多已定去、有目共賞　固宜爾爾、吳中魏弱男與慕蘊二女士俱工西洋油畫、與趙女士介、亦陳列會中、尤稱特色、此外女界名女士山水　鋪仲則女士青綠山水、尤未及觀、昨始知　再往時常覺得一飽眼福、又何廬顧青瑤夫婦印譜、與趙！牙印　同爲參觀者所注意、女子人才日盛、於此可見、足挽救時下藝術界積弊浮薄之頹風者、其在斯乎

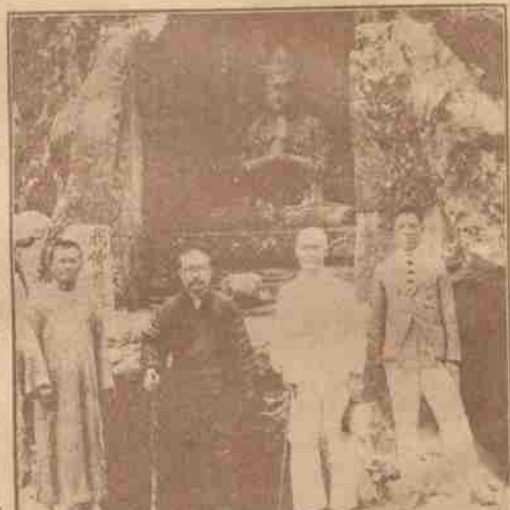

□世界和平運動者靈麟相見留影□

劉宜　劉仁般　釋太虛　黃心村

麵粉大王之特別保鑣

（特別訪探）

時至今日凡稍有積蓄而欲求安於海上者　靡不有保鑣、錫富于麵粉大王乎、大王以麵粉起家、其精明幹練、自較逾於常人、第大王於生財之道、雖計之熟、而嚳之審、但御下以寬　不斤斤於小節、故廠新申新茂新各公司、各工廠之屋、上至經理、下至小工、無有不德大王者、日前王禹卿出綁後、大王曾接得一恐嚇信、要索三十萬元、大王一笑置之、亦若毫不畏懼者、亦以自甘不懼之原因也、因其所經營之麵粉紗廠、工夫綜計達千萬、其中有工頭數人、爲大王多年之夥計、工頭等雖直接服務於紗廠、然間接卻受大王之知遇、彼等於場面上、亦頗有面子、與所謂白相人者、頗有相當之認識、當綁風初起、時大王亦接有恐嚇信函、而爲工頭所知、遂向滬中聲稱、大王爲中國實業界不可多得之人材、且爲數千工友衣食之所寄託、倘君等欲與大王爲難、即不啻與我數千工友過不去也、若大王不幸而遭若輩毒手、我數千工友爲衣食計、必出死力以與君輩周旋、大王既有此擁護、自覺出入可無危險、故茂新等廠內之工頭、無形中遂爲大王之特別保鑣、此次接得恐嚇信、毫不在意、然爲謹慎起見　其汽車中已　二三赳赳桓桓之輩、殆所謂有備無患者歟、

□本報此次換排字、校對易人、所以時有錯誤、上期插稿將署名顛倒、尚不緊要、惟中德產科女校畢業合照（係右）說明遺落、特爲補記　該照片左首第一人、爲畫家錢化佛先生之女公子淑貞女士、畢業後仍先在原校服務、擬赴日本實習　將來聯合同志創立醫院云、（舍子）

□白鵝畫會潘玉良女士畫□

（大陸報館贈）

欲備美麗而耐用的領帶請向寗波路二〇六號 電話六二九九八號

商標

麒麟領帶襯衫

置辦可使君滿意稱心 工廠兼門市部老靶子路福生路口二三五號 電話四一六四九號

請問新艷秋的先生

（妹妹投稿）

有一位自稱是新豔的先生的看雲樓先生、新近在申報自由談、來了一段凝綠館近訊、說新豔秋新拜王瑤卿爲師、瑤卿並授給她全本獨影計的事、我們看了這篇東西才知道前日某小報所載新豔秋爭娶王瑤卿、王瑤卿介入港、委爲茶論在那裏唱戲 不許借我的 字做招牌的話、是不確的了、不過照看雲先生的說法、我還有幾點疑問、不知對不對、到要請問看雲先生、

第一他說新艷秋的拜門、是因一位謹厂君與王談及新豔秋、瑤卿極賞其材、謹厂因以拜門爲語、瑤卿欣諾 歸語新秋、（原文）亦無間言、遂有厥舉、（原文）與世之自語拜請、而意在借瑤卿之招牌者、不可同日而語也云云、猗歟盛哉、新豔秋之風頭也、充看雲先生之意、最好說瑤卿一定、拜也爲徒、不過在我們看起來照謹厂因請拜門之語觀之要與自語拜門有何分別、看先生因爲要抬高新秋（照原文）身分、故有歸語新秋、聞言之兩句、表明厥舉（亦照原文）新秋實係被動、實無論何人要自語拜門 也決不見得託人先容、而冒冒失失跑到瑤卿家裏的磕頭便拜的理、是先生仍不能自圓其說

第二看先生說瑤卿之徒滿天下、材半碌碌、識者譏之、這一個譏字 真將瑤卿同瑤卿之徒都罵苦了 但不知還是譏瑤卿之徒 該在新秋前、拜瑤卿呢、還是譏瑤卿收了『半天下』的徒弟、直到現在、再來拜在新秋門下爲徒呢、請問

第三看先生說瑤卿第一手、授給新秋的、就是獨影計、並且說是祕本、但是我們知道、去年程玉菁演過此劇、並且說、看先生曾化名在一張小報上、說他曾野人頭、瑤卿當然看此劇、謂此劇是任月華教給坤伶小凌雲的、現在忽然成了瑤卿祕本了、惟願看他所登的劇目、與程玉菁登台時的廣告、一字無差、也不知是瑤卿有預知之明、一方面用假本子混程玉菁、一方面用祕本祕之錦囊、預備給新秋招牌之用呢、還是目下的瑤卿、一方面拜了新秋爲徒、一方又去拜伍小蓉爲師呢、

我寫了這些、自知、既苛刻些、不過我覺得一個人說話、總該留些地步、就是像一個女伶 也用不着『看皇萬歲』式的捧、功夫要知太火爆了、也會像舞台上拜賊亂跳一樣的討厭的、而且在火氣頭上、將話說死了、反而使大家懷疑哪、

□伯生脫女學畢業生（大陸報館贈）

捧南國愛美社

（丹翁）

南國愛美社。眞美。創始。乃田漢先生。首都無錫近搬演藏響甫經歸春申特刊爲出本『上書』相得益彰美無倫上書固有三美新逸少吉孚和梅生特刊欲將吉孚捧先吹梅生逸少所交親經子淵蔡孑民劉海粟胡聖人徐夫人兮陸曼李夫人兮唐瑛只要梅生請他們爲上書一丁作他們確乎能殷勤至於逸少命則左稚老而右南湖這上喬梓是其師傅與盟弟乞代上書工作誰能如只惜寒雲伯燕不把牡丹賞活活急煞舒舍予則南國爲美一時聚上畫炯炯不亦奇快乎？休笑丹翁亂貢諛今日專門愛美南國第二才子同社楊吉孚。

□金石大家陳巨來先生況綿永夫人儷影

一個學者的社葬

（愈愈）

中國科學社、在學術界已有很悠久的歷史、如任鴻雋陶知行鄒秉文胡明復敦復剛復弟兄、和從前淞滬商埠督辦與張君勱作玄學科學之戰的丁文江氏、都是該社中的分子、胡明復博士於十六年六月十二日在無錫溺水而斃、該社當時便議決社葬、定本月二十一日於杭州煙霞洞山麓舉行、先期由該社及家屬胡留餘堂登報通告哀挈、十七日九時無錫村前本宅家奠、招待處設無錫飯店、八時備汽船棲送、下午發引運杭、二十全體至西湖飯店胡博士葬事招待處報到、廿一上午十時、即在煙霞洞公祭 下午執紼送葬、凡社員及與博士有舊者、皆來參加此悲壯熱烈之典禮、博士以學者而得社葬、其禮之隆重、雖未可與總理奉安葬者同日而語、但在我國已好算破天荒了、

□社霞鴻女士玉立之影□（徐雁影先生攝贈）

□舞星吳愛蟾張蟾娥之舞姿□（新藝攝）

好運道香烟

上海華達烟草公司出品

畢倚虹之遺著

黑暗上海

全書出版

是書爲白話章回小說，曾載時報，綿亙數年之久，煌煌鉅著，都三十萬言，末兩回係倚虹先生殘稿，紅蕉先生補完，一氣呵成，天衣無縫，頑豔而不流於蕩冶；綿膩而不失諸悶煩；與「黑幕派」之空中樓閣不同，與「鈔襲派」之采取報章更異，以結構論：頗似吳研人之怪現狀，以文字論：直類吳敬梓之儒林外史，久居上海者可供參考，未來上海者可作南針，洵出頭大可多得之長篇小說也。書凡六冊，一千餘頁，定價不洋三元，特價千部，每部祗收大洋一元八角。發行所、上海望平街七號二樓上海畫報館

天上人間 (一〇五) (張恨水)

第三回 敎語娑婆心錢施萬貫 一簾遮玉影人隔重山

周秀峯聽說、忙問道、你有什麼法子、讓她打開簾子、魏丹忱道、你不是說不讓我開玩笑嗎、雖然與你無干、你又何必要人去打簾子、周秀峯道、你看、我一將就、他就牽起嬌來、魏丹忱道、由此說來、你一定是很愛這位姑娘的了、但不知道她對你的感情如何、據我看、她對於你、未必有什麼感情、若是有感情、明知道你天天要看到她、心裏才安慰的、爲什麼把簾子倒放下來了哩、周秀峯道、我就知道你說有什麼法子、完全是鬼話、無非要騙出我的口供來、魏丹忱聽到口供兩個字、心裏就是一喜、走上前拍着周秀峯的肩膀道、朋友、你願不願那簾子打開、你若願意那簾子打開、你對我說實話、我就把法子告訴你、周秀峯道、我不能再受你的騙了、你把法子說出來、我自然會把話告訴你、因爲我照你的法子去實行、你自然會知道內幕的、魏丹忱道、那不行、我原是要先知道呢、論起那姑娘、實在長的美、而貌也好、身段也好、態度也好……

註冊商標 味樂香糖 馳名老牌

生津止渴 齒頰留芳
沁涼袪暑 醒酒解悶
消食開胃 益腦提神

薄荷糖 鮮菓糖 橘子糖 芝蘭糖 玫瑰糖 檸檬糖

總經理上海華大洋行

本外埠各糖菓食物店均有出售

請讀名家小說筆記

包天笑作
- 弄小說 一元
- 暴雨儷蹤 八角
- 翠琴小傳 一元
- 降城猶語 二角
- 未來世界 四角
- 犧牲 四角
- 情波記 二角

李涵秋作
- 涵秋筆記 二冊一元二角
- 琵琶怨 二角
- 雌蝶影 四角
- 雙花記 二角
- 雙鵑血 五角
- 瑤瑟夫人 三角

畢倚虹作
- 黑暗上海 三元

陳冷血作
- 俠客談 四角

張秋蟲作
- 銀海新潮 四角

龐獨笑作
- 紅脂識小 六角

張丹斧作
- 拆白黨 三角

葉楚傖作
- 新小說 八角

沈泊塵作
- 百美圖 一元二角

張春帆作
- 九尾龜十二冊 七元八角

上海畫報館發行

壯陽丸 避孕粉 通經丸 白濁丸

壯陽妙藥無論老幼虧腎委是陽道精早洩此丸乃補腎妙品添精益髓之絕對聖藥

婦女經閉或生產過多而不願有身者每月一粒每粒五元保險通經

受孕乃外用避孕聖藥停服即能受孕絕無流弊如有史以來所罕見每匣三次價洋一元

如外用壯陽固本之聖藥搽之十秒鐘立見奇效每匣一元外埠函購寄費加一郵票九五折

三馬路石路東 勒喊藥房

功德水

是專治霍亂急痧的神藥，能將垂死的生命，奪回於頃刻的，確百發百中，眞能藥到病除，故凡家庭，團體，學校，工廠，公司，以及慈善大家，均宜及早購備，用作施送貧病，功德尤爲無量，

□每瓶大洋一角 □每打一元

上海四馬路 中西大藥房發行

全國中西大藥房及各大藥房均有售

▲大號二元 ▲小號一元二角半

中法藥房總經理

□艾羅補腦汁

艾羅醫生特效良藥之一

○奏效神速○毫無流弊○